

DURANGO

PORCELANOSA

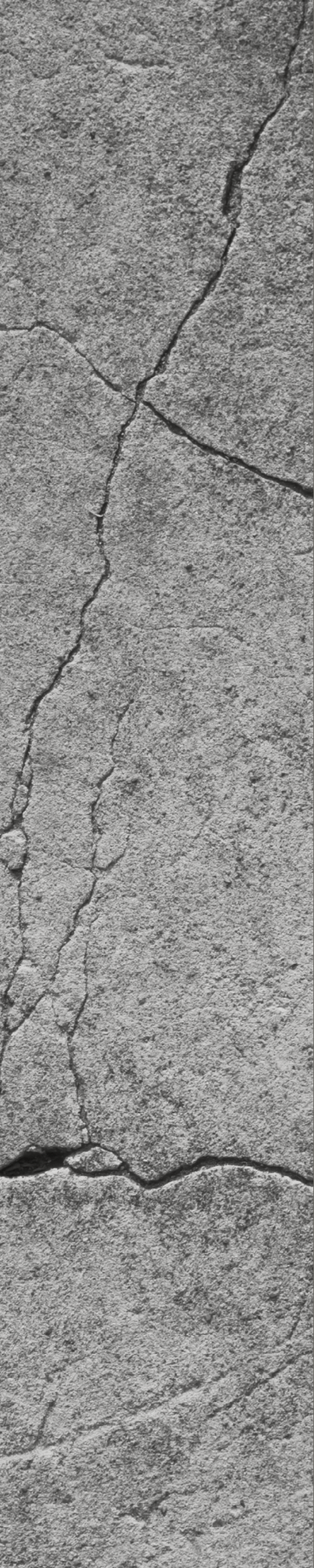

DURANGO

Durango toma la
piedra natural
como referencia
para crear espacios
únicos.

Durango is inspired
by natural stone to
create unique.

Piedra convertida en cerámica

Durango es la nueva colección cerámica de Porcelanosa que toma la piedra natural como referencia para crear espacios únicos y exclusivos. Pavimentos y revestimientos cuyos discretos matices se transforman en finos degradados cromáticos que simulan la apariencia fósil del material.

Stone, made ceramic

Durango is the new ceramic collection from Porcelanosa with natural stone leading the way, creating unique and exclusive spaces in the process. Floor and wall tiles whose discrete nuances become fine chromatic gradients which simulate the fossil look of the material.



INSPIRACIÓN
Inspirational



DURANGO BONE 120 cm x 120 cm





DURANGO ACERO 120 cm x 120 cm

Inspiración / Inspirational



DURANGO

10 · 12









DURANGO ACERO 33,3 cm x 100 cm - SPIGA DURANGO 33,3 cm x 10 cm

FORMATOS Y MEDIDAS

Shapes & sizes



DURANGO ACERO

L 120 cm x 120 cm x 0,85 cm

47" x 47"

100309204 G392

L 80 cm x 80 cm x 0,85 cm

32" x 32"

100315899 G369

L 59,6 cm x 59,6 cm x 0,85 cm

24" x 24"

100324925 G354

DURANGO ACERO ANTISLIP

L 120 cm x 120 cm x 0,85 cm

47" x 47"

100309230 G393

L 59,6 cm x 59,6 cm x 0,85 cm

24" x 24"

100325109 G359

59,6 cm x 59,6 cm x 2 cm

24" x 24"

100293672 G365

THICKNESS



DURANGO ACERO

59,6 cm x 150 cm
24" x 59"
100272816 G276

33,3 cm x 100 cm
13" x 40"
100291815 G261

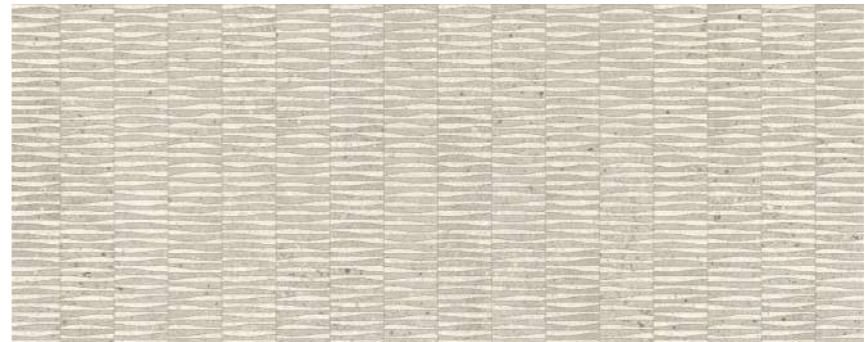

MOSAICO DURANGO

59,6 cm x 150 cm
24" x 59"
100272817 G278

33,3 cm x 100 cm
13" x 40"
100292053 G271



SPIGA DURANGO

59,6 cm x 150 cm
24" x 59"
100272882 G278

33,3 cm x 100 cm
13" x 40"
100291793 G271



DURANGO BONE

L 120 cm x 120 cm x 0,85 cm
47" x 47"
100306274 G392

L 80 cm x 80 cm x 0,85 cm
32" x 32"
100315913 G369

L 59,6 cm x 59,6 cm x 0,85 cm
24" x 24"
100324927 G354

DURANGO BONE ANTISLIP

L 120 cm x 120 cm x 0,85 cm
47^{1/2}" x 47^{1/2}"
100306281 G393

L 59,6 cm x 59,6 cm x 0,85 cm
24" x 24"
100325142 G359

59,6 cm x 59,6 cm x 2 cm **THICK**
24" x 24"
100297799 G365



DURANGO BONE

59,6 cm x 150 cm
24" x 59"
100272858 G276

33,3 cm x 100 cm
13" x 40"
100291816 G261



MOSAICO DURANGO

59,6 cm x 150 cm
24" x 59"
100272817 G278

33,3 cm x 100 cm
13" x 40"
100292053 G271



SPIGA DURANGO

59,6 cm x 150 cm
24" x 59"
100272882 G278

33,3 cm x 100 cm
13" x 40"
100291793 G271

**INFORMACIÓN
TÉCNICA**
Technical information

Durango Acero L 120 cm x 120 cm

100313829 G392



31,6 cm x 120 cm L

Huella técnica - Technical tread	Esquina derecha - Right corner	Esquina izquierda - Left corner
100306744 G180	100307694 G187	100307887 G187

Zócalo/Skirting: 9 cm x 120 cm L

100313829 G78

Gres Porcellanato Rectificado / Rectified Porcellanato Tile
 Junta recomendada / Recommended joint: Colorstuck Especial Ash 100204245
 Adhesivo recomendado / Recommended adhesive: One-flex Premium / Super-flex s2

Durango Acero Antislip L 120 cm x 120 cm

100288921 G393



31,6 cm x 120 cm

Huella técnica - Technical tread	Esquina derecha - Right corner	Esquina izquierda - Left corner
100306786 G180	100307682 G187	100307651 G187

Gres porcellanato rectificado / Rectified porcellanato tile
 Junta recomendada / Recommended joint: Colorstuck Especial Ash 100204245
 Adhesivo recomendado / Recommended adhesive: One-flex Premium / Super-flex s2

Durango Acero L 80 cm x 80 cm

100272136 G369



31,6 cm x 59,6 cm L

Huella técnica - Technical tread	Esquina derecha - Right corner	Esquina izquierda - Left corner
100315863 G153	100315920 G181	100315883 G181

Zócalo/Skirting: 9 cm x 59,6 cm L

100315859 G63

Gres porcellanato rectificado / Rectified porcellanato tile
 Junta recomendada / Recommended joint: Colorstuck Especial Ash 100204245
 Adhesivo recomendado / Recommended adhesive: Fr-One n/One-Flex Premium

Durango Acero L 59,6 cm x 59,6 cm

100272136 G354



31,6 cm x 59,6 cm L

Huella técnica - Technical tread	Esquina derecha - Right corner	Esquina izquierda - Left corner
100326134 G130	100326225 G150	100326256 G150

Zócalo/Skirting: 9 cm x 59,6 cm L

100326421 G30

Gres porcellanato rectificado / Rectified porcellanato tile
 Junta recomendada / Recommended joint: Colorstuck Especial Ash 100204245
 Adhesivo recomendado / Recommended adhesive: Fr-One n/One-Flex Premium

Durango Acero Antislip L 59,6 cm x 59,6

100278431 G359



31,6 cm x 59,6 cm

Huella técnica - Technical tread	Esquina derecha - Right corner	Esquina izquierda - Left corner
100326160 G130	100326199 G150	100326256 G150

Gres porcellanato rectificado / Rectified porcellanato tile
 Junta recomendada / Recommended joint: Colorstuck Especial Ash 100204245
 Adhesivo recomendado / Recommended adhesive: Fr-One n/One-Flex Premium

Durango Acero Antislip 59,6 cm x 59,6 cm x 2 cm

100297841 G365

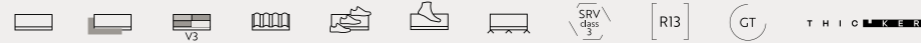

Gres porcellanato rectificado / Rectified porcellanato tile
 Junta recomendada / Recommended joint: Colorstuck Especial Ash 100204245
 Adhesivo recomendado / Recommended adhesive: One-flex Premium / Super-flex s2

Durango Bone L 120 cm x 120 cm

100308250 G392



31,6 cm x 120 cm L

Huella técnica - Technical tread	Esquina derecha - Right corner	Esquina izquierda - Left corner
100307607 G180	100307695 G187	100307627 G187

Zócalo/Skirting: 9 cm x 120 cm L

100308250 G78

Gres Porcellanato Rectificado / Rectified Porcellanato Tile
 Junta recomendada / Recommended joint: Colorstuck Rapid Marfil 100236794 _ Colorstuck Especial Nacaré 100238235
 Adhesivo recomendado / Recommended adhesive: One-flex Premium / Super-flex s2

Durango Bone Antislip L 120 cm x 120 cm

100294684 G393



31,6 cm x 120 cm

Huella técnica - Technical tread	Esquina derecha - Right corner	Esquina izquierda - Left corner
100307596 G180	100307675 G187	100307896 G187

Gres porcellanato rectificado / Rectified porcellanato tile
 Junta recomendada / Recommended joint: Colorstuck Rapid Marfil 100236794 _ Colorstuck Especial Nacaré 100238235
 Adhesivo recomendado / Recommended adhesive: One-flex Premium / Super-flex s2

Durango Bone L 80 cm x 80 cm

100315913 G369



31,6 cm x 80 cm L

Huella técnica - Technical tread	Esquina derecha - Right corner	Esquina izquierda - Left corner
100315849 G153	100315914 G181	100315865 G181

Zócalo/Skirting: 9 cm x 59,6 cm L

100315892 G63

Gres porcellanato rectificado / Rectified porcellanato tile
 Junta recomendada / Recommended joint: Colorstuck Rapid Marfil 100236794 _ Colorstuck Especial Nacaré 100238235
 Adhesivo recomendado / Recommended adhesive: One-flex Premium / Super-flex s2

Durango Bone L 59,6 cm x 59,6 cm

100272167 G354



31,6 cm x 59,6 cm L

Huella técnica - Technical tread Esquina derecha - Right corner Esquina izquierda - Left corner

100326128 G130 100326250 G150 100326304 G150

Zócalo/Skirting: 9 cm x 59,6 cm L

100326399 G30

Gres porcelanato rectificado / Rectified porcellanato tile
 Junta recomendada / Recommended joint: Colorstuck Rapid Marfil 100236794 _ Colorstuck Especial Nacaré 100238235
 Adhesivo recomendado / Recommended adhesive: Fr-One n/One-Flex Premium

Durango Bone Antislip L 59,6 cm x 59,6 cm

100278433 G359



31,6 cm x 59,6 cm L

Huella técnica - Technical tread Esquina derecha - Right corner Esquina izquierda - Left corner

100326127 G130 100326226 G150 100326303 G150

Gres porcelanato rectificado / Rectified porcellanato tile
 Junta recomendada / Recommended joint: Colorstuck Especial Ash 100204245
 Adhesivo recomendado / Recommended adhesive: Fr-One n/One-Flex Premium

Durango Bone Antislip 59,6 cm x 59,6 cm x 2 cm

100297799 G365

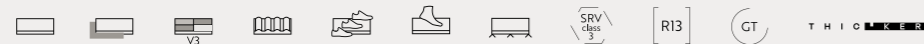

Gres porcelanato rectificado / Rectified porcellanato tile
 Junta recomendada / Recommended joint: Colorstuck Rapid Marfil 100236794 _ Colorstuck Especial Nacaré 100238235
 Adhesivo recomendado / Recommended adhesive: One-flex Premium / Super-flex s2

Durango Acero 59,6 cm x 150 cm

100272816 G276

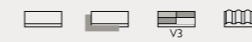

Mosaico Durango 59,6 cm x 150 cm

100272817 G278



Perfil/Profile: 1,5 cm x 59,6 cm

100274438 G92

Revestimiento monoporosa rectificado / Rectified wall tile
 Junta recomendada / Recommended joint: Colorstuck Rapid Gris 100236834
 Adhesivo recomendado / Recommended adhesive: Fr-One n/One-Flex Premium

Spiga Durango 59,6 cm x 150 cm

100272882 G278



Durango Acero 33,3 cm x 100 cm

100291815 G261



Mosaico Durango 33,3 cm x 100 cm

100292053 G271



Perfil/Profile: 1,5 cm x 33,3 cm

100293636 G77

Revestimiento monoporosa rectificado / Rectified wall tile
 Junta recomendada / Recommended joint: Colorstuck Rapid Gris 100236834
 Adhesivo recomendado / Recommended adhesive: Fr-One n/One-Flex Premium

Spiga Durango 33,3 cm x 100 cm

100291793 G271



Durango Bone 59,6 cm x 150 cm

100272858 G276



Mosaico Durango 59,6 cm x 150 cm

100272817 G278



Perfil/Profile: 1,5 cm x 59,6 cm

100274490 G92

Revestimiento monoporosa rectificado / Rectified wall tile
 Junta recomendada / Recommended joint: Colorstuck Rapid Perla 100275760 _ Colorstuck Rapid Marfil 100236794
 Adhesivo recomendado / Recommended adhesive: Fr-One n/One-Flex Premium

Spiga Durango 59,6 cm x 150 cm

100272882 G278



Durango Bone 33,3 cm x 100 cm

100291816 G261

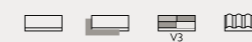

Mosaico Durango 33,3 cm x 100 cm

100292053 G271



Perfil/Profile: 1,5 cm x 33,3 cm













100293642 G77

Revestimiento monoporosa rectificado / Rectified wall tile
 Junta recomendada / Recommended joint: Colorstuck Rapid Perla 100275760
 Adhesivo recomendado / Recommended adhesive: Fr-One n/One-Flex Premium

Spiga Durango 33,3 cm x 100 cm

100291793 G271



Mate/Matt 	Acabado superficial de aspecto natural, no brillante.	Natural, not shiny, surface finish.
Rectificado/Rectified 	Nombre que recibe el acabado de aquellas baldosas mejoradas dimensionalmente tras el proceso de cocción. El mecanizado al que se somete realiza igualmente la calidad estética del ambiente formado.	Name given to the finish of tiles dimensionally improved after firing. The process enhances the aesthetic quality of the setting created.
Texturado/Textured finish 	Superficie con pequeños resaltes que proporcionan un acabado con relieve suave.	Surface with small protrusions that provide a smooth relief finish.
Relieve/Relief 	Acabado con resaltes importantes claramente definidos y que aportan sensación de volumen a la superficie.	Finish with high and clearly defined ridges, providing volume to the surface.
Destonificado/Tone variations  V3	Las series identificadas con este icono presentan un diseño general destonificado que puede requerir la conformación de paneles lo suficientemente representativos en número de piezas, como para poder apreciar el grado de variación tonal y de aspecto. V3: Variación moderada.	Series marked with this icon have a high degree of shade variation. As a result, a board with a tiled surface might be needed to reflect true appearance and shade variation once laid. V3: Moderate variation.
Antislip/Non slip 	Textura superficial que minimiza el riesgo al deslizamiento. Acabados suaves que aportan seguridad al caminar.	Surface texture which minimises the risk of slippage. Smooth finishes that guarantee safe steps.
Tránsito peatonal/ Pedestrian traffic 	Volumen de tráfico peatonal que puede soportar un material sin sufrir inestabilidad.  Intenso.	Amount of pedestrian traffic a material can resist without structural failures.  Hard.
Direccionalidad/Directionality 	Observar la parte trasera de las piezas para su correcta colocación. Colocar las piezas de forma que las flechas apunten siempre hacia arriba.	Please have a look at the back side of the tile for a proper installation. Arrows should point. Up when fixing the tiles.
STEX/RAF 	Cerámica válida para suelos técnicos de exterior.	Valid ceramic for outdoor technical floors.
Granilla técnica/Technical grain 	Aplicación superficial previa de granillas específicas para la serie Stonker, aplicadas con anterioridad a la cocción y que genera una superficie antideslizante con buena resistencia al desgaste.	Previous surface application of specific granules for the Stonker series which is applied prior to the firing process generating a non-slip surface with an optimal wear resistance.

STON-KER

El gres porcelánico STON-KER® está concebido para su utilización en suelos y paredes, tanto interiores como exteriores, gracias a sus altas prestaciones técnicas, que le permiten soportar las condiciones atmosféricas más extremas, ofreciendo al mismo tiempo una alta resistencia al desgaste.

STON-KER® porcelain tiles are conceived for use on indoor or outdoor walls and floors, thanks to their high-performance properties. These allow them to withstand even the most extreme weather conditions, ensuring a high resistance to wear and tear.

HIGHKER

Cerámica Premium de gran formato desarrollada por Porcelanosa.

Large-format Premium Ceramics developed by Porcelanosa.

Inspirados en materiales naturales como piedra, mármol y granito, así como compuestos industriales como el cemento, cada uno de estos pavimentos cerámicos destacan por su resistencia, entereza y consistencia.

Inspired by natural materials such as stone, marble and granite, as well as industrial compounds such as cement, each of these ceramic floors stands out for its strength, integrity and consistency.

Resistencia al deslizamiento RD/
RD Slip Resistance

$$\left[\begin{array}{l} \text{SRV} \\ \text{class} \\ 1 \end{array} \right] < 15 / \leq 35$$

$$\left[\begin{array}{l} \text{SRV} \\ \text{class} \\ 3 \end{array} \right] > 45$$

“CTE” Código Técnico de la Edificación:

El cte, código técnico de la edificación, dentro de su documento básico de seguridad frente al riesgo de caídas”, define los requisitos que debe cumplir un suelo para poder ser utilizado como pavimento de los edificios o zonas de uso sanitario, docente, comercial, administrativo, aparcamiento y pública concurrencia (excluidas las zonas de uso restringido). Para ello, el pavimento deberá cumplir con un valor mínimo al deslizamiento “RD”.

(CTE) Spanish Building Code:

“Safety of use” basic document 1 (db su 1 – preventing falls) of the spanish building code (the cte in spanish) defines the requirements that a floor covering must meet in buildings or areas used for health-related, educational, commercial, administrative or public purposes or for parking (excluding areas of restricted use). To comply, the flooring must achieve a minimum slip resistance (RD) value.

El valor de resistencia al deslizamiento “rd”, se determina mediante el ensayo del péndulo descrito en el anexo a de la norma une-env 12633: 2003.

The slip resistance (rd) value is determined using the pendulum test described in appendix a of standard une-env 12633: 2003.

Resistencia al deslizamiento RD/
RD Slip Resistance

$$\left[\begin{array}{l} \text{R10} \end{array} \right] \leq 10^\circ / \geq 19^\circ$$

$$\left[\begin{array}{l} \text{R13} \end{array} \right] \leq 35^\circ$$

Resistencia al deslizamiento.

Muchos fabricantes europeos de suelos, usan ensayos del tipo de la rampa para clasificar sus productos en función del grado de deslizamiento. Estos ensayos se llevan a cabo generalmente, usando la norma alemana din 51130.

(CTE) Spanish Building Code:

“Safety of use” basic document 1 (db su 1 – preventing falls) of the spanish building code (the cte in spanish) defines the requirements that a floor covering must meet in buildings or areas used for health-related, educational, commercial, administrative or public purposes or for parking (excluding areas of restricted use). To comply, the flooring must achieve a minimum slip resistance (RD) value.

El método implica el uso de sujetos que caminan adelante y atrás a través de un suelo impregnado y utilizado como banco de ensayos en forma de rampa.

El grado de inclinación de la rampa se va incrementando gradualmente hasta que el sujeto que está ensayando, resbala. El ángulo medio de inclinación al que el sujeto resbala, es utilizado para calcular el ángulo crítico de deslizamiento.

The slip resistance (rd) value is determined using the pendulum test described in appendix a of standard une-env 12633: 2003.

La norma din 51130 utiliza unas botas de seguridad según norma en 345 y aceite de motor como sustancia que impregne la superficie a ensayar.

T H I C K E R

THIC*KER es el nuevo gres porcelánico creado por PORCELANOSA, especialmente indicado para exteriores. Una colección que reúne las principales series de la firma y que gracias a sus 20 mm de espesor y acabado antislip puede instalarse en jardines, espacios públicos, piscinas y terrazas. Todos los modelos THIC*KER son adecuados para la colocación sobre plots en suelos elevados de exteriores.

THIC*KER is the new porcelain stoneware created by PORCELANOSA, especially suited to outdoor use. A collection that combines the main series of the firm and which, thanks to its 20 mm thick and anti-slip finish, can be installed in gardens, public spaces, swimming pools and terraces. All THIC*KER floor tiles are suitable for installation over plots or raised outdoor floors.

Para más información, consultar con el equipo comercial de Butech.

For further information, please, contact the Butech sales team.

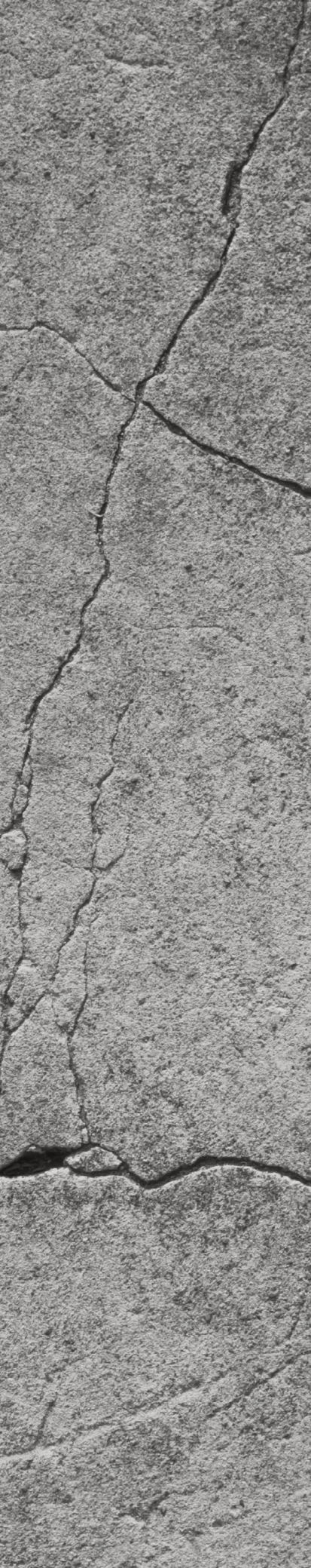

PORCELANOSA S.A.U.

Carretera Nacional 340, km 56,2
12540 Vila-real, Castellón, España
Teléfono: +34 964 507 100

2023 - PORCELANOSA

El contenido de este catálogo está protegido por la Ley de Propiedad Intelectual, Real Decreto Legislativo 1/1996.

Cualquier reproducción del mismo, en parte o en su totalidad, sin autorización expresa de PORCELANOSA Grupo puede ser sancionada conforme el Código Penal.

PORCELANOSA se reserva el derecho de modificar y/o suprimir ciertos modelos expuestos en este catálogo sin previo aviso.

Los colores de las piezas pueden presentar ligeras diferencias respecto a los originales.

Los ambientes que se muestran en este catálogo son sugerencias decorativas de carácter publicitario, debiéndose utilizar en la instalación real las instrucciones de colocación editadas por PORCELANOSA.

2023 - PORCELANOSA

The contents of this catalogue are protected by virtue of the Spanish Intellectual Property Act, Royal Legislative Decree 1/1996.

The partial or total reproduction of this catalogue, without the express authorisation of PORCELANOSA Grupo is punishable under the Spanish Criminal Code.

PORCELANOSA reserves the right to modify and/or discontinue certain models displayed in this catalogue. The colours of pieces displayed herein may differ slightly from originals.

The settings shown in this catalogue are design proposals for advertising purposes. In real situations in which the tiles are laid, the installations instructions published by PORCELANOSA should be followed.



Encuentra más información en:
PORCELANOSA.com

Find out more information at:
PORCELANOSA.com

